

Verlagerter Eckzahn

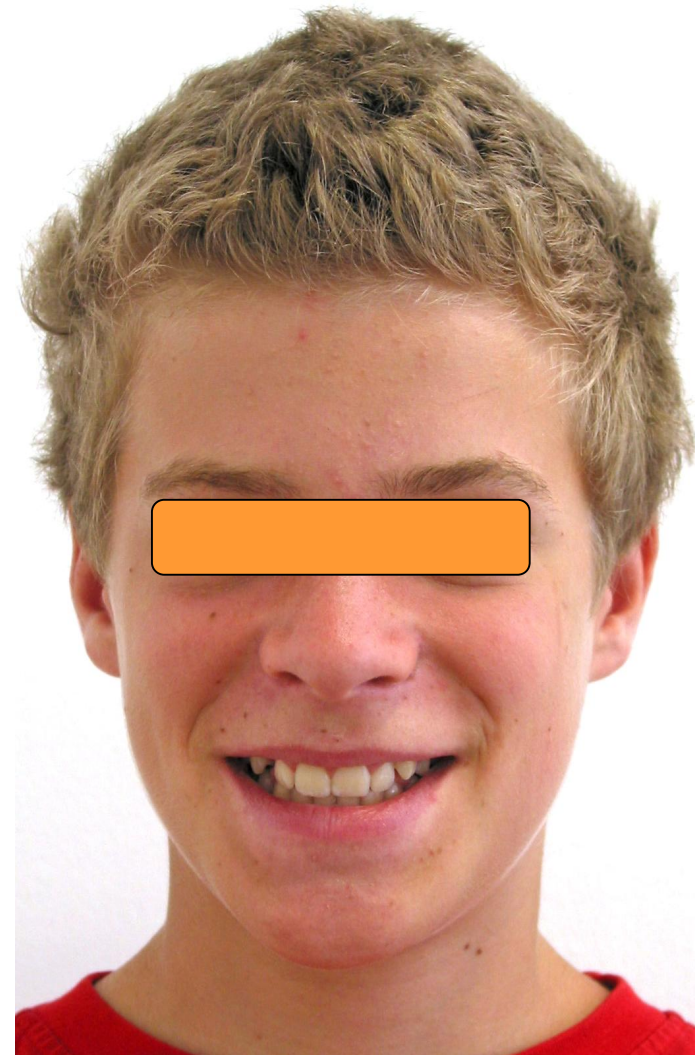

Klinische Situation vor Behandlungsbeginn

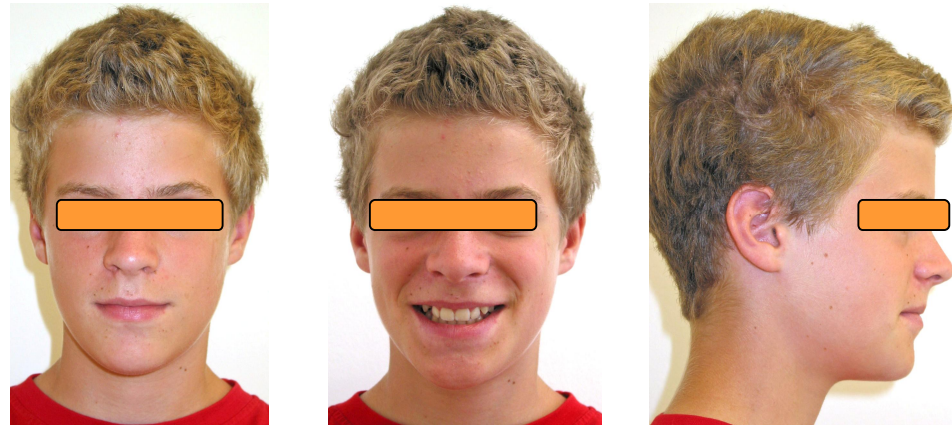

15-jähriger
Patient mit
verlagertem
Eckzahn im
Oberkiefer
rechts



Orthopantomogramm vor Behandlungsbeginn

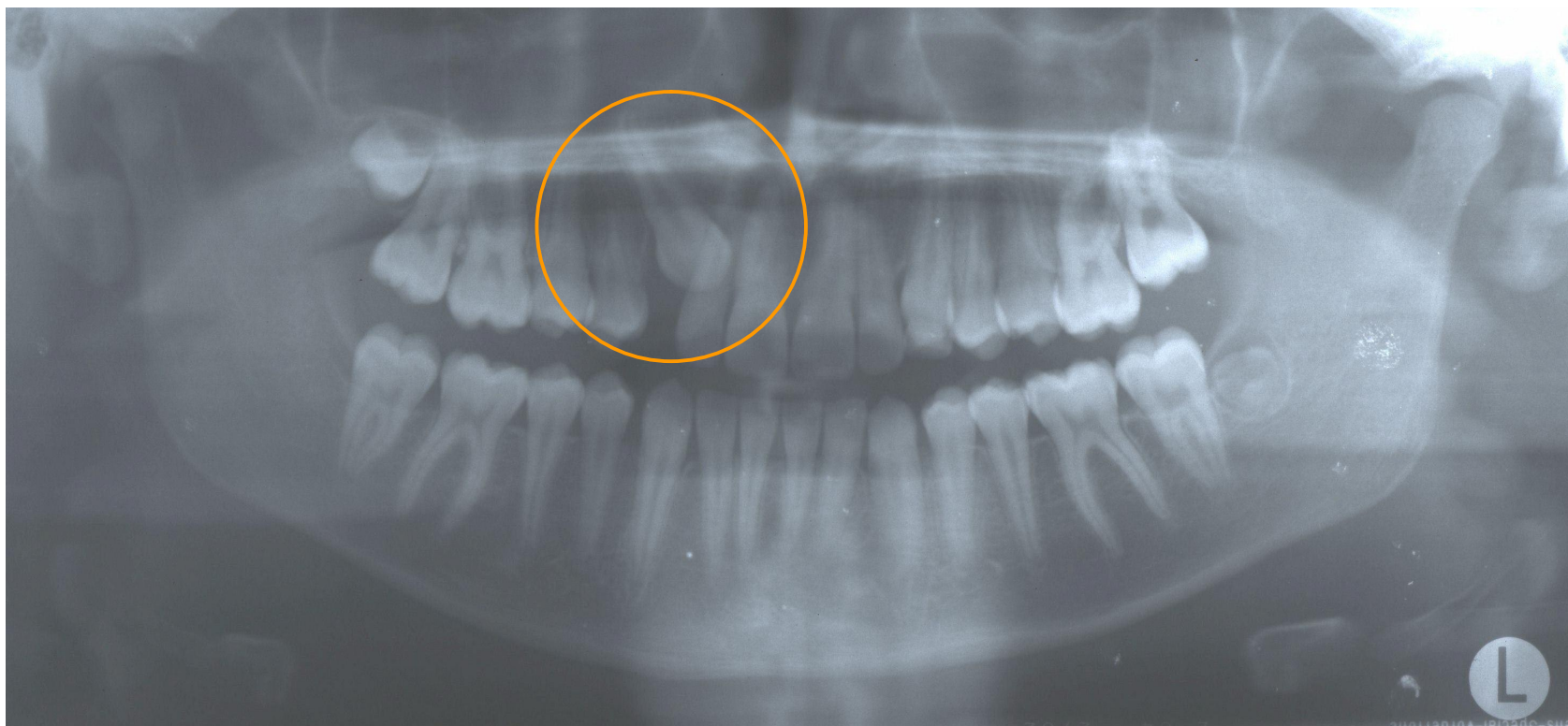

Behandlungsverlauf während der kieferorthopädischen Korrektur

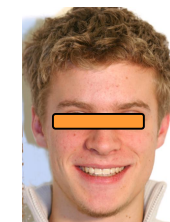
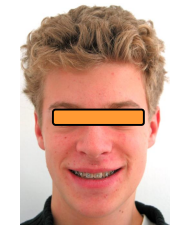

Orthopantomogramm vor und nach aktiver kieferorthopädischer Behandlung

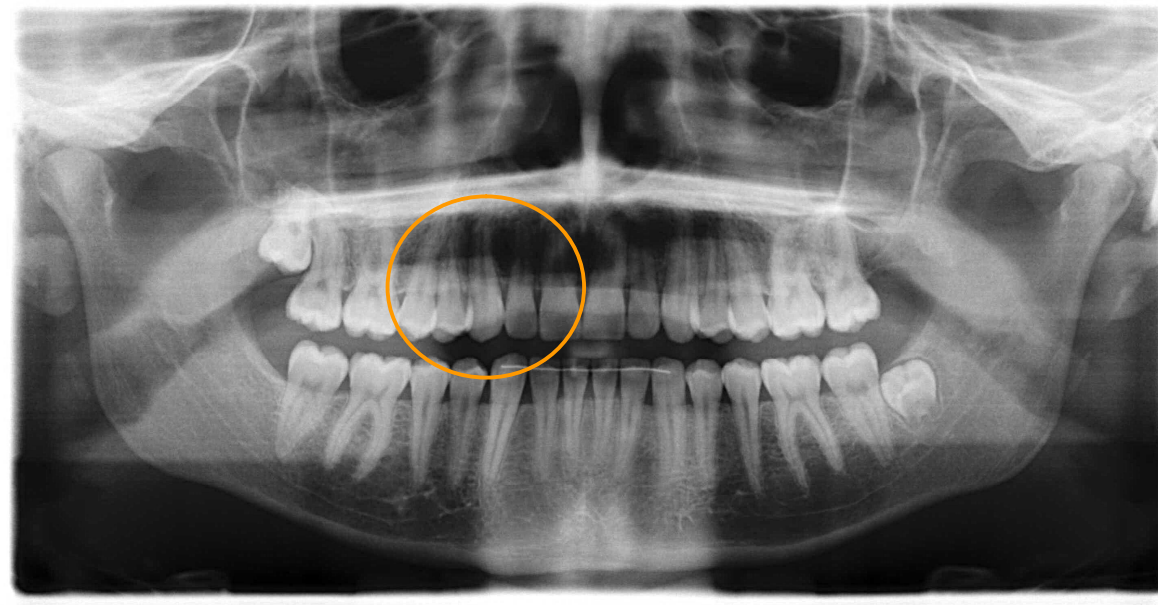
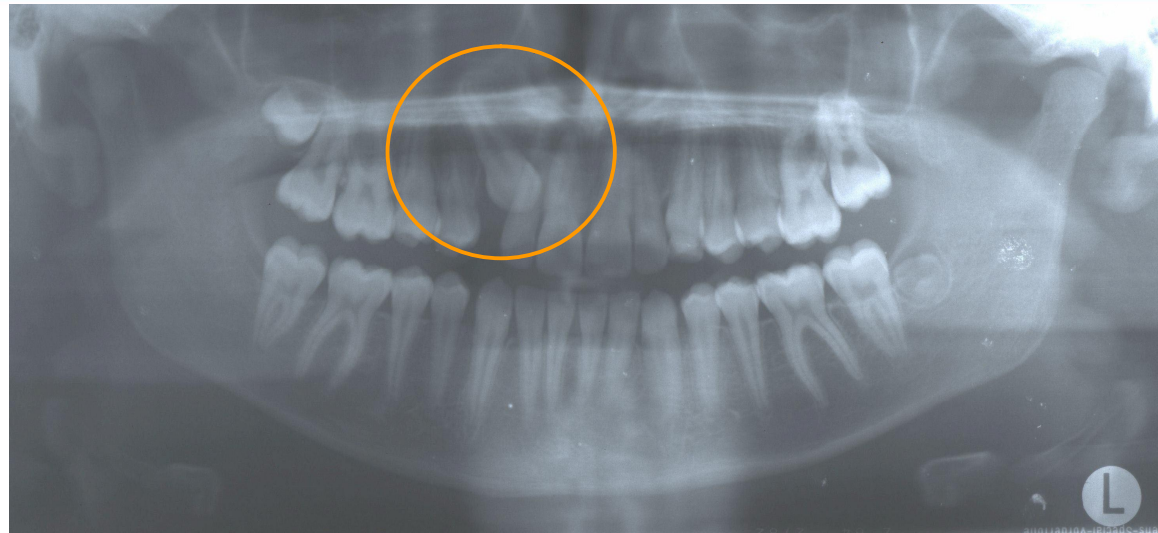

Klinisches Ergebnis nach aktiver kieferorthopädischer Behandlung

